

gongkong[®]

自动化行业优化者、建设者

连接，让技术服务无处不在

——工控速派模式解读

陈亮
工控网工控速派 高级经理

Questions?



目录

1 | 服务市场痛点

2 | 工控速派模式

3 | 变化

技术服务市场痛点



技术服务市场痛点

National data 国家数据
中华人民共和国国家统计局
National Bureau of Statistics of China

首页 | 月度数据 | 季度数据 | 年度数据 | 普查数据 | 地区数据 | 部门数据 | 国际数据 | 可视化产品 | 出版物 | 我的收藏 | 帮助

查数 CHASHU 如: 2012年 北京 GDP 搜索 统计热词 GDP CPI 总人口 社会消费品零售总额 粮食产量 PMI PPI

年度数据 简单查询

简单查询 高级查询 数据地图 经济图表

按行业分城镇单位就业人员平均工资	按行业分国有单位就业人员平均工资	按行业分城镇集体单位就业人员平均工资	按行业分其他单位就业人员平均工资	按行业分城镇私营单位就业人员平均工资	城镇登记失业人员及失业率	固定资产投资和房地产	对外经济贸易	能源	财政	价格指数	人民生活	城市概况
1 建筑业城镇单位就业人员平均工资(元)	45804	42072	36483	32103								
2 交通运输、仓储和邮政业城镇单位就业人员平均工资(元)	63416	57993	53391	47078								
3 信息传输、计算机服务和软件业城镇单位就业人员平均工资(元)	100845	90915	80510	70918								
4 批发和零售业城镇单位就业人员平均工资(元)	55838	50308	46340	40654								
5 住宿和餐饮业城镇单位就业人员平均工资(元)	37264	34044	31267	27486								
6 金融业城镇单位就业人员平均工资(元)	108273	99653	89743	81109								
7 房地产业城镇单位就业人员平均工资(元)	55568	51048	46764	42837								
8 租赁和商务服务业城镇单位就业人员平均工资(元)	67131	62538	53162	46976								
9 科学研究、技术服务和地质勘查业城镇单位就业人员平均工资(元)	82259	76602	69254	64252								
10 水利、环境和公共设施管理业城镇单位就业人员平均工资(元)	39198	36123	32343	28868								
11 居民服务和其他服务业城镇单位就业人员平均工资(元)	41882	38429	35135	33169								
12 教育城镇单位就业人员平均工资(元)	56580	51950	47734	43194								

技术服务市场痛点

主要成功案例

完成项目

更多...

- [2015-05-11] 汽车座椅调角器及其附件机器人生产线
- [2015-05-11] 导览服务机器人
- [2015-05-11] 玻璃自动仓储及选片系统
- [2015-05-11] 病死畜禽高速无害化处理系统
- [2015-05-11] 电子驻车系统
- [2015-05-11] 晋亿纺织生产
- [2015-05-11] 环锭纺自动接头机
- [2015-05-11] 四轴油压搬运机器人
- [2015-05-11] 温锻生产线上料机器人系统
- [2015-05-11] 运动鞋底自动刷胶生产线
- [2015-05-11] 环锭纺自动接头机
- [2015-05-11] 机场行李检测系统
- [2015-05-11] 纺织行业换料系统验证平台加工与测试
- [2010-07-31] 服务机器人多任务仿人智能决策与稳定控制研究
- [2010-07-31] 先进制造装备的虚拟样机设计与协同仿真验证平台研究
- [2010-07-31] 新型仿人手大负载多用途欠驱动手爪机构研究
- [2010-07-31] 青藏铁路冻土区监测的无线传感器网络节点研究
- [2010-07-31] 太阳能硅片低价高效激光划片技术与设备研究
- [2010-11-24] 江苏常州智能检测控制技术与数字化设计制造技术服务平台

不突出，
小，低！

技术服务市场需求

无需养人，只需用人，降低人工成本

及时响应，提高服务效率

贴近用户，保证满意度

本地服务，降低差旅支出

一次性服务转化为长期增值服务

信息资源共享，服务业务拓展

提高企业利润，增加个人经济收益

现实
需求

互联网+技术服务

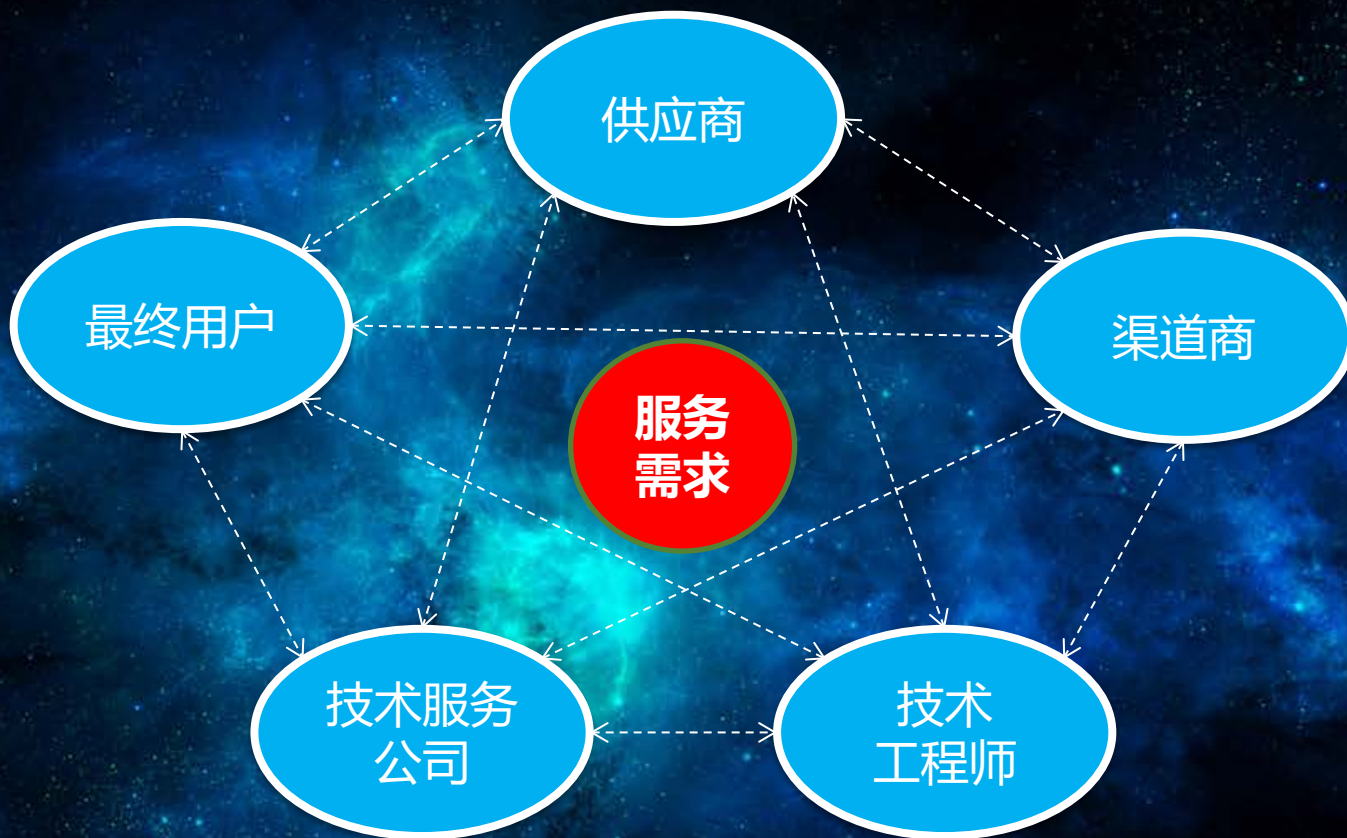

工控速派平台



业内首个专注自动化技术服务平台

- O2O模式

- B2B模式



核心模块
接发活平台
企业服务专区

工控速派模式---接发活平台

发活方

- 工控产品厂家，代理商，系统集成商，最终用户
- 线上发布服务需求，托管服务费

接活方

- 技术服务公司，个人工程师
- 线上投标，提供服务方案，线下提供服务

工控速派平台

- 对接供求信息，推荐服务承接人
- 管理服务费，监控服务过程

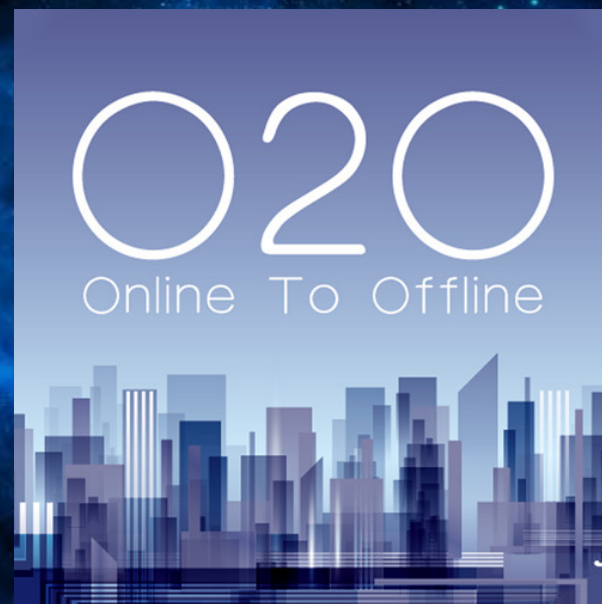

工控速派模式---接发活平台



工控速派模式---接发活平台

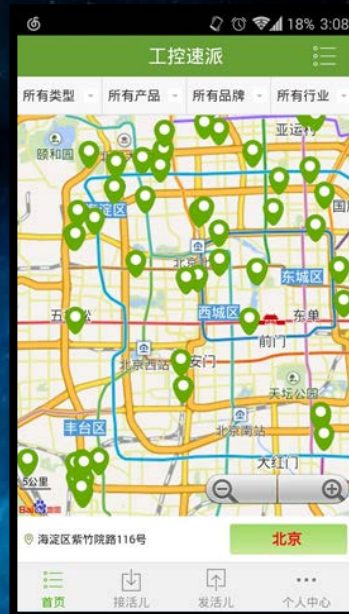

发布服务需求

线下沟通
选定工程师

托管服务费

签订在线协议

管控服务执行

确认/评价/
支付

工控速派模式---接发活平台



工控速派模式---企业服务专区

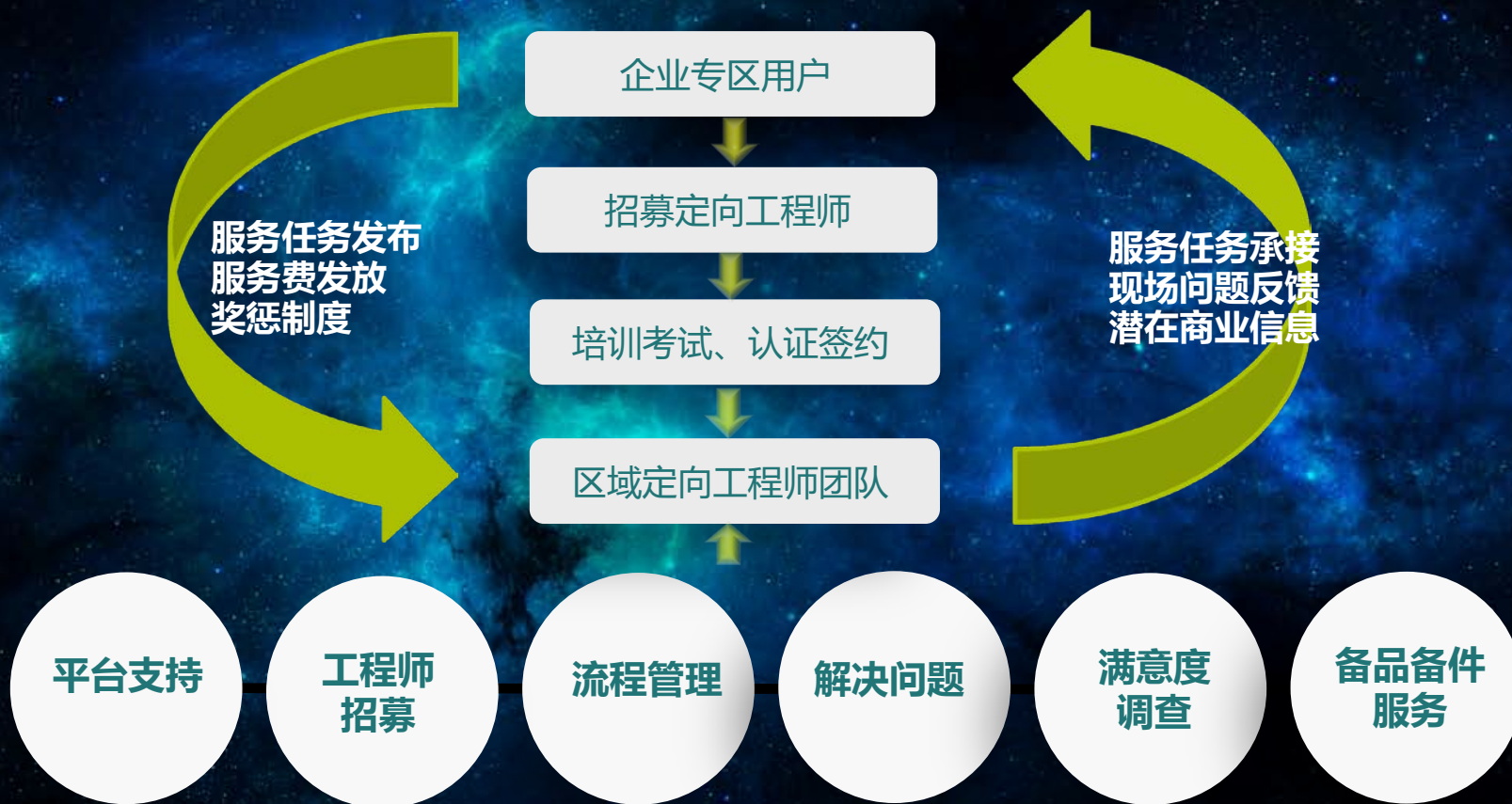

工控速派作用



变化---专注

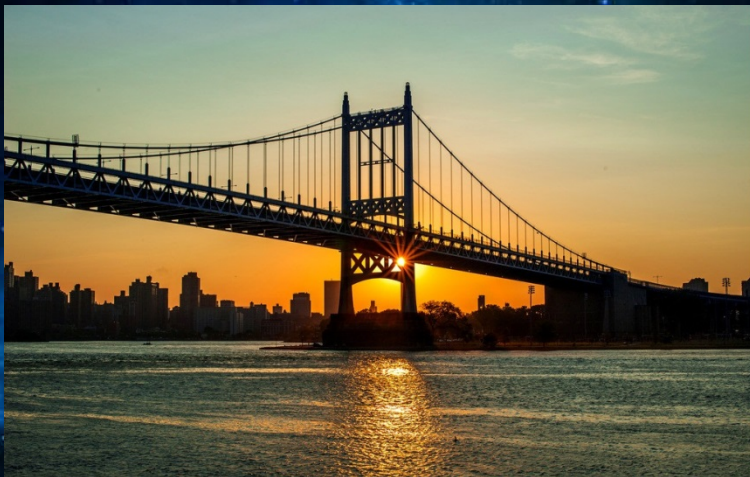

工控速派

专注连接

更加**便捷**，更为**有效**，更有**保障**



企业

专注提供

更好的**产品**，更好的**服务**

变化---分享

分享困难

share

分享优势

变化---IoT “物联网” +IoS “务联网”

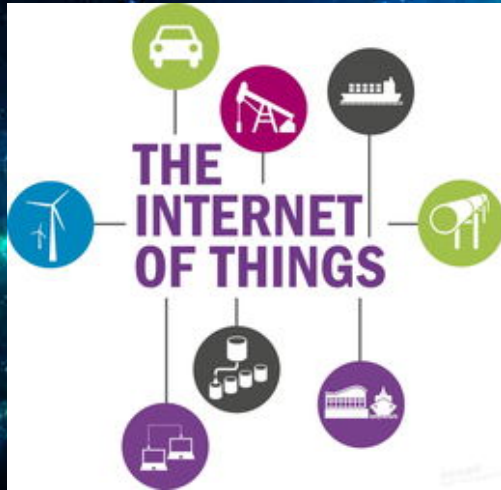

工业务联网(IoS)
The
Internet
of Service

智能制造
2025

工业烦恼，速派速决。
工控速派，您身边的工业电气与自动化专家



彼此连接，
彼此共享，
让技术服务无处不在

谢谢

——工控速派